

Planta - Baixa Pav. Inferior  
Esc. 1/50

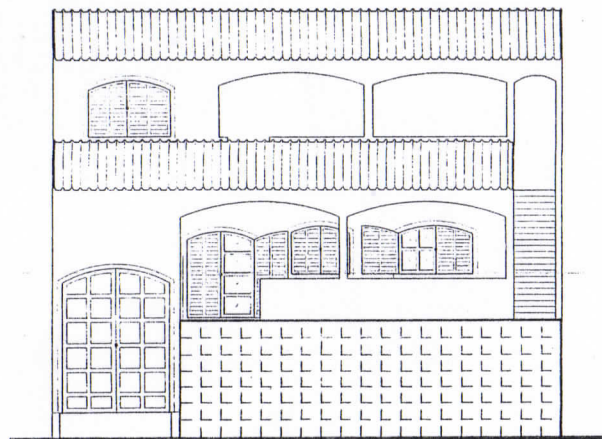

Fachada  
Esc. 1/50

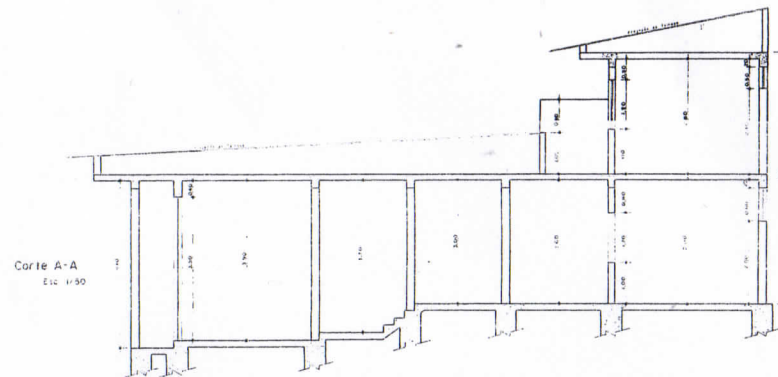

Corte A-A  
Esc. 1/50

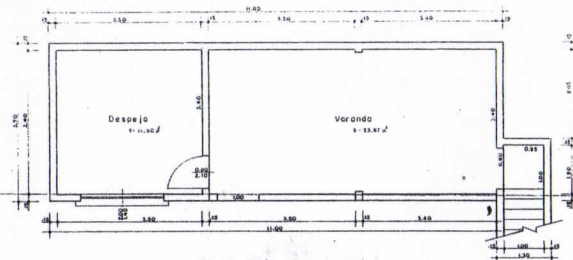

Planta-Baixa Pav. Superior  
Esc. 1/50

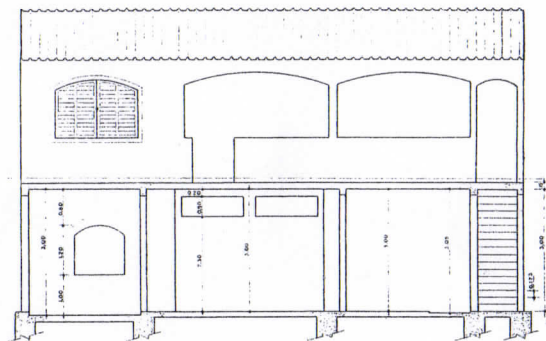

Corte B-B  
Esc. 1/50

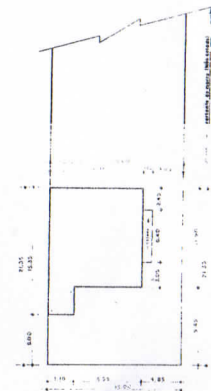

Situação  
Esc. 1/250

**PROJETO DE CONSTRUÇÃO** FOLHA ÚNICA

Projeto de construção da residência de propriedade de Hortêncio Chaves do Silva, situada na Ilha da Barra do Jurumirim, município de Angra dos Reis, Estado do Rio de Janeiro

Área		Cobertura	
Terreno			
Pavimento Inferior	143,38 m <sup>2</sup>		
Pavimento Superior	40,70 m <sup>2</sup>		
Escada	7,14 m <sup>2</sup>		
Total	191,22 m <sup>2</sup>		

Proprietário: \_\_\_\_\_  
Eng. Resp. do Proj. de Projeto: \_\_\_\_\_